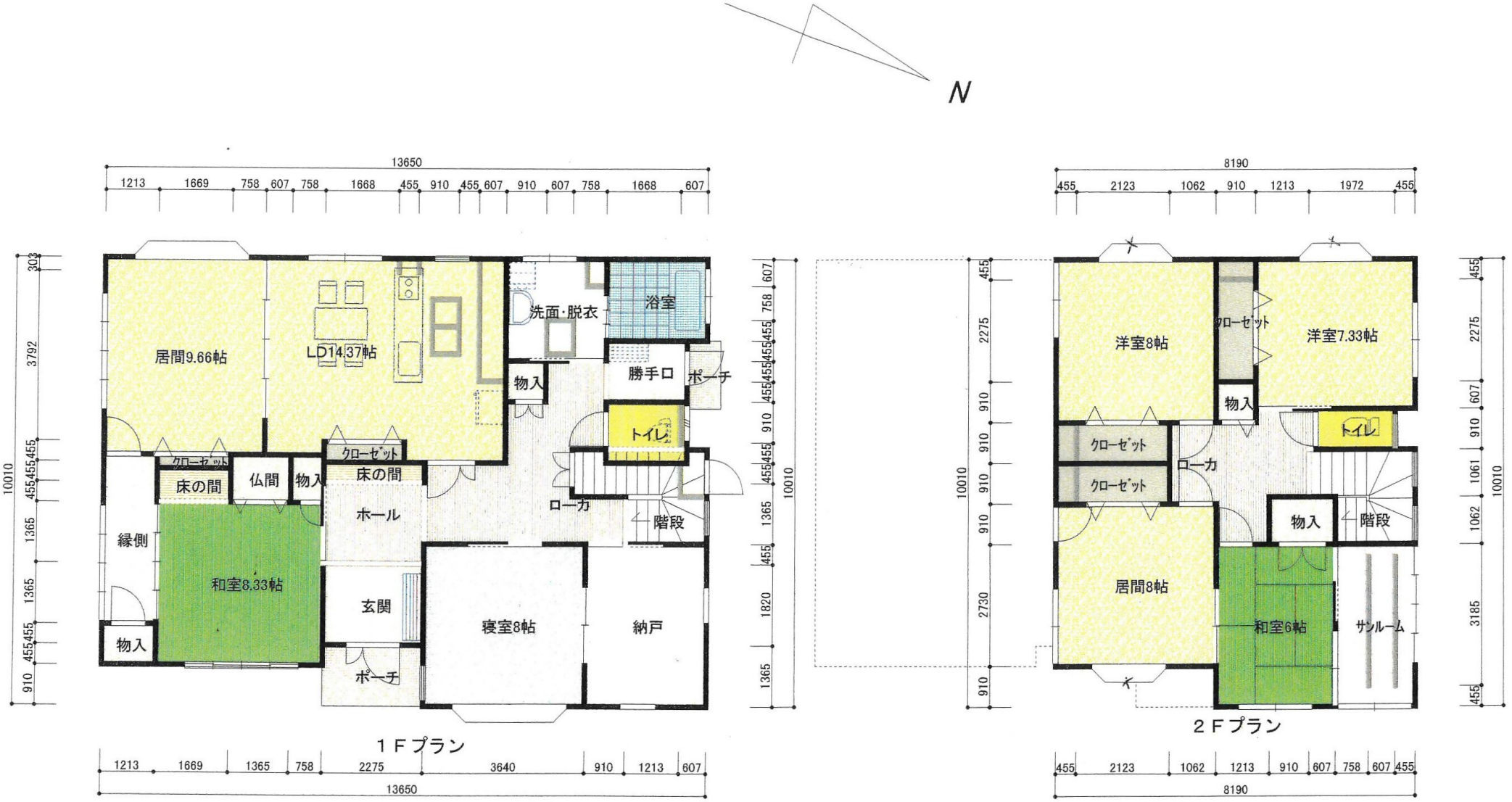

延床面積	206.12㎡	62.35 坪	敷地面積	0.00㎡	0.00 坪
施工面積	216.11㎡	65.37 坪	建築面積	132.12㎡	39.96 坪
1階床面積	127.87㎡	38.68 坪	ポーチ、吹抜、ベランダ面積		
2階床面積	78.25㎡	23.67 坪		0.00㎡	0.00 坪
3階床面積	0.00㎡	0.00 坪			